TARİHÎ MACERALAR MECMUASI

TİMUR

№ 2

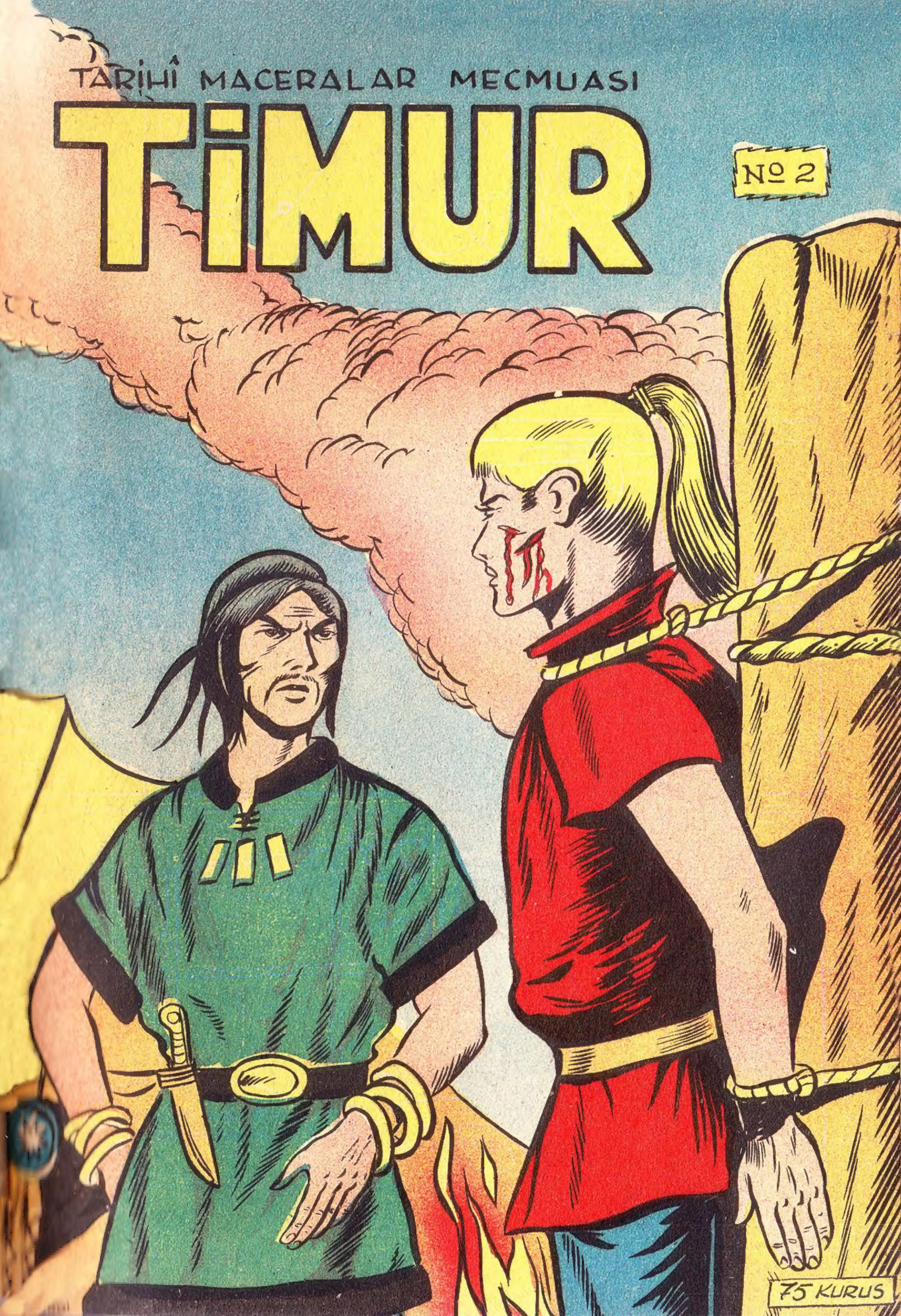

75 KURUS

TİMUR

Nº 2

FERDİ SAYIŞMAN

BU SUAL BÜTÜN AĞIZLARI DOLAŞTI... BİRAZ SONRA VRAN IN YERİNİ ÖĞRENMİŞLERDİ...

ZİNCİRE VURULMUŞ VRAN GELENLERE HAYRETLE BAKTI..

NE DEN HA? HEMDE SERBEST... YANINDAKİ KİM?..

İŞMİM TİMURDUR..

SONRA ANLATIRIM.. SEN AĞA TİLLANIN SOFRA UŞAĞISIN... HÜCUM PLANLARI HAKKINDA KONUŞURLARKEN BİRŞEY DUYDUNMU?

FAKAT BİRDEN BİR UĞULTU..

BUNU TAHMİN ETMELİYDİK... BİRİ BİZİ ELE VERDİ..

İŞARET...

GEL TİMUR!

TİMURLA ÇERMEN HIZLA KAÇMAYA BAŞLADILAR--.

ORADALAR ..

ALARM BORULARI ÇALIYOR, HER TARAFTA MEŞ'ALELER YAKILIYORDU ---

ASKERLERİN BİR KISMI ESİRLERİN KAMPINA HUCUM ETTİLER---

ÖNÜMÜZU KESTİLER..

BURADAN GEL GEÇMELİYİZ..

TİMURLA, CERMEN ASKERLERLE ÇARPIŞMAĞA BAŞLADILAR... ASLANLAR GİBİ DÖĞÜŞÜYORLARDI..

FAKAT BİRDEN, TİMUR ARKADAŞININ SARARIP YERE YIKILDIĞINI GÖRDÜ...

ELVEDA TİMUR!.. İNŞALLAH ZAFER SENİN OLUR..

O SIRADA TİMUR BİR DARBE YEDİ...

SANKİ KAFASI PARÇALANIYORDU. KENDİNİ KAYBEDEREK ARKADAŞLARININ YANINA YIĞILDI..

KENDİNE GELDİĞİ ZAMAN BİR AĞACA BAĞLANMIŞ OLDUĞUNU GÖRDÜ... KARŞIDA ATILLANIN ÇADIRI VARDI... YANINDA DA YİNE BAĞLI BİR ADAM...

TİMUR BAŞINI ÇEVİRDİ, BİRDEN HAYRETLE YERİNDEN SIÇRAR GİBİ OLDU...

BU.. BU... ACABA RÜYAMI GÖRÜYORUM?..

TİMUR... DEMEK SENİDE! YAKALADILAR..

VALLİA!... KARDEŞİM!

SENİ ÖLDÜ BİLİYORDUM... İNTİKAMINI ALMAĞA GELMİŞTİM...

TEŞEKKÜRLER KARDEŞİM.. FAKAT ZORDU... ŞİMDİ İKİMİZDE ÖLECEĞİZ..

İLK EVVEL EĞLENMEK İÇİN İŞKENCE YAPACAKLAR...

ATİLLADA KİM ACABA? SEN ONU GÖR DÜNMÜ...?

HAYIR..., FAKAT ESİRLER ONDAN BAHSEDİYOR... ONA ALLAHIN KIRBACI DİYORLAR... HARPTE MÜTHİŞ... İNSAFSIZ.. FAKAT BÜTÜN ASKERLER: AKLINDAN..., ADALET SEVGİSİNDEN ONU SEVİYORLAR... İYİ KALPLİLİĞİNDEN ONA ADETA TAPIYORLAR..

BİRDEN BORU SESLERİ DUYULDU VE BİR ATLI GURUBU GELİP ÇADIRIN YANINDA SAF DURDU.. TİMUR ARALARINDA BULUNAN BEKTOR'U TANIDI...

ONUN KENDİ TARAFINA DOĞRU GELDİĞİNİ GÖRDÜ...

BEKTOR KIRBACINI ŞAKLATTI TİMURUN YÜZÜNDE KANLI BİR KIRBAÇ İZİ BELİRDİ

TİMUR İLERİ ATILDI...

ALÇAK!...

...AN BAŞINA SIÇRAMIŞTI... BİRDEN HİDDETİNDEN BAYILDI... ARTIK BEKTORUN NE YAPTIĞINI ÖĞRENEMEZDİ...

TİMUR KENDİNE GELDİĞİNDE AKŞAM OLMUŞ, YER YER ATEŞLER YAKILMIŞTI..

VALLİA!.. ÜSTÜM KAN DOLU NEREDEN GELİYOR BU..?

BEKTOR SENİ KIRBAÇLI İLE HIRPALADI...

...U SIRADA BORULAR ...ORDU.. ÇADIRIN ÖRTÜSÜ AÇILDI ATTİLA ...ÖRÜLDÜ...

SAKİN VE KÜÇÜMSEYİCİ BAKIŞLARINI TİMURA ÇEVİRDİ...

BÜYÜK REİS!... TİMUR SANA DOĞRU TÜKÜRDÜ CEZASINI VERE-YİM Mİ?

BIRAK!

EY ROMALILA-RIN UŞAĞI GALLİ ADAM!. NE OLDU SANA?

SANA NE?

BEN SENİ DAHA SAYGILI SANMIŞTIM. BİZANS SARAY-LARINDA GEÇEN GÜNLERİM İÇİNDE ÇOK DAHA NEZAKET-Lİ GALLİLER TANIDIM...

BÖYLE BİR KUMAN-DAN BURALARI TA-LAN EDİYOR-YAZIK DEĞİLMİ?

BU KIZIL SAÇLI GENÇ, SENİN KARDE-ŞİNMİ?

EVET... KARDEŞİM..

KİMSEYE BİR ZARARI YOKTUR ONUN... ŞİMDİ ÖLDÜRECEKLER..

SEN ZANNETTİĞİM GİBİ BÜYÜK BİR BAŞBUĞ DEĞİLSİN SENDEN ZAYIFLARI EZİYORSUN.. BÖYLEMİ OLMALI ?

ATTİLA BİRAN YALLİAYI SUZER..

ADETA ÇOCUK... ZAYIF VE KUVVETSİZ..

ÖLMEK İÇİN ÇOK GENÇ...

FAKAT SEN KUVVETLİSİN.. DİNLE!.. ATİLA HER ZAMAN İNSAFSIZ DEĞİLDİR..

KARDEŞİNİ SERBEST BIRAKACAĞIM.. HAYATINI BAĞIŞLIYORUM ---

SAHİMİ ?

VAROL ATTİLA

BİR ŞARTLA-- SEN İKİNİZİN HESABINI TEK BAŞINA VE- RECEKSİN-

KABUL, FAKAT DİKKAT ET! IRKDAŞLARIM SENİ NASIL OLSA MAĞLUP EDECEKLER... BÖYLECE İNTİKAMIM ALINIR...

CESARETİNE HAYRANIM TİMUR.. ANCAK ZANNEDERİM ONU GÖS- TERECEK ZAMANIN KALMADI..

O SIRADA ASKERLER VALLİAYI ÇÖZERLER...

TİMUR!.. SENİNLE KALMAK İSTERİM..

GİT KARDEŞİM...

ATTİLA AZAMETLE ÇADIRINA DÖNMÜŞ, BAŞLIYACAK EĞLENCEYİ SEYRETMEK İÇİN TAHTINA OTURMUŞTU..

BİRAZ VAKİT GEÇTİKTEN SONRA TOPLANAN ASKERLERİN BAĞIRIŞLARI ARASINDA BİR ATLI ORTAYA ÇIKAR---

BU ATLI ÖNCE ATTİLÂYI SELAMLADI..

SONRA GERİ DÖNEREK İŞKENCE AĞACINA DOĞRU ATINI DÖRT NALA SÜRDÜ

ISLIKLAR DUYULDU VE BİR TOK SES... ATLININ ATTIĞI BALTA TIMURUN BAŞININ YANINDAN GEÇTİ VE AĞACA SAPLANDI...

İKİNCİ ATLIDA ATTİLÂYI SELÂMLA-

BIÇAĞINI KALDIRARAK TİMURA DOĞRU AT KOŞTURDU...

BIÇAK HAVADA ISLIK ÇALDI VE GENE TOK BİR SES...

BU ATLIYI DİĞERLERİ TAKİP ETTİ...

ŞİMDİ UÇ BALTA DÖRT BIÇAK VE İKİ MIZRAK AĞACA SAPLI VAZİYETTE DURMAKTADIR...

BİRDEN TEKRAR BİR ATLI TİMURUN GÖZÜ ÖNÜNDE BELİRDİ...

ELİNDEKİ BALTAYI FIRLATTI, TİMURUN BAŞINI ÇEKTİĞİ YERE MÜTHİŞ BİR DARBE İNDİ...

HALK BUNDAN PEK HOŞLANMAMIŞTI, HOMURTULAR YÜKSELDİ...

VAY... BALTA İPİ KOPARDI..

TİMUR SİLKİNDİ İP BÜSBÜTÜN KOPTU...

SIRA BENDE..

FAKAT ŞEY...

DİKKAT- EDİLİYOR --

İPLERİNİ KOPARIP---

...AĞAÇTAN BİR BALTA YAKALAYAN TİMUR ATLIYA DOĞRU HÜCUM EDER...

BALTANIN TERSİ İLE ATLININ MIZRAĞINI ÇELER VE ONU DEVİRİP ATIN ÜZERİNE SIÇRAR...

MUHAFIZLAR HEMEN PEŞİNE DÜŞERLER..

BAŞKA YOL BULAMIYAN TİMUR ATINI ATTİLANIN ÇADIRINA SÜRER... MUHAFIZLARIN ŞAŞKINLIĞINDAN İSTİFADE EDİP ÇADIRDA İLERLER...

HALILAR ÜZERİNDEN ŞİMŞEK GİBİ GEÇER...

BİRKAÇ SANİYE SONRA ÇADIRDAN ÇIKAN TİMUR ARABA DİZİLERİ ARASINDAN İLERİ ATILIR..

HUNLULAR HUCUM ÇIĞLIKLARI ATARAK PEŞİNE DÜŞERLER..

İŞTE ORADA ! YAKALAYIN !..

ATLILAR ARKALARINDA TOZ BULUTLARI BIRAKARAK TİMURUN PEŞİNE DÜŞERLER...

YAKLAŞTIK YAKALIYACAĞIZ..

ONU VURACAĞIM..

BU SIRADA TİMURUN ATI BİRDEN BİRE HUYSUZLANIR VE KİŞNEYEREK ŞAHA KALK-MAK İSTER...

HAYDİ ASLANIM! BİRAZ DAHA GAYRET...

EYVAH BİR OK BÖĞRÜNE SAPLANMIŞ...

AKAT CESUR HAYVAN SON BİR GAYRETLE KENDİSİNİSE-LAMETE ULAŞ-MAĞA ÇALI-SIR...

ÖNLERİNDE NEH-RİN PARLAK YÜZÜ BELİRİR...

FAKAT BAŞKA BİR ATLI GURUBU SAĞDAN YOLUNU KESER-

HAYDİ ASLAN İLERİ...!

FAKAT HAYVAN BİTİKTİR...SON NEFESİNİ VERMEK ÜZEREDİR.. TÖKEZLENİP KAPAKLANIR...

YERE DÜŞEN TİMUR ÇALILIKLAR ARKASINA GİZLENMEK İÇİN KOŞAR...

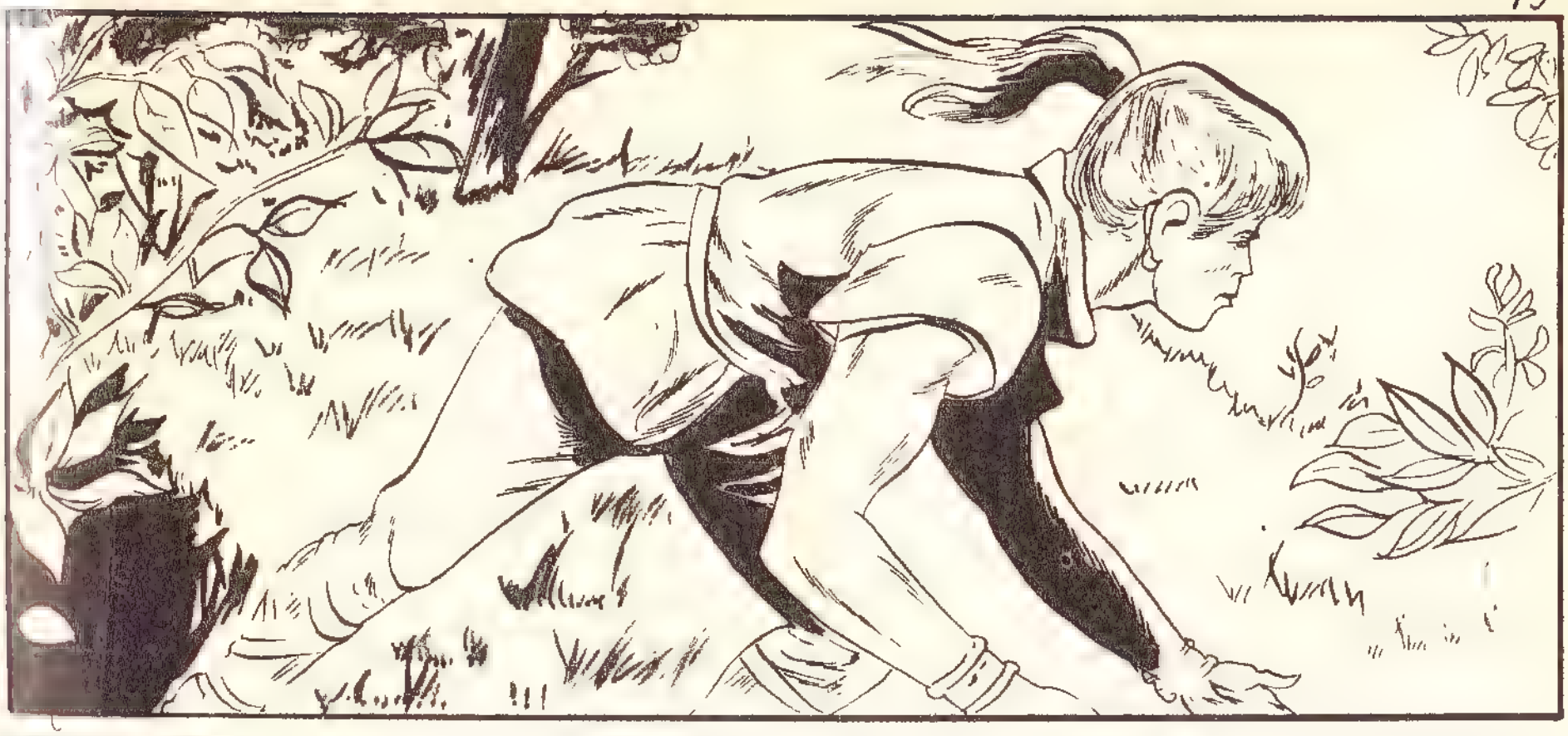

YAKINDA OLACAK ÇALIKLARI ARAŞTIRIN...

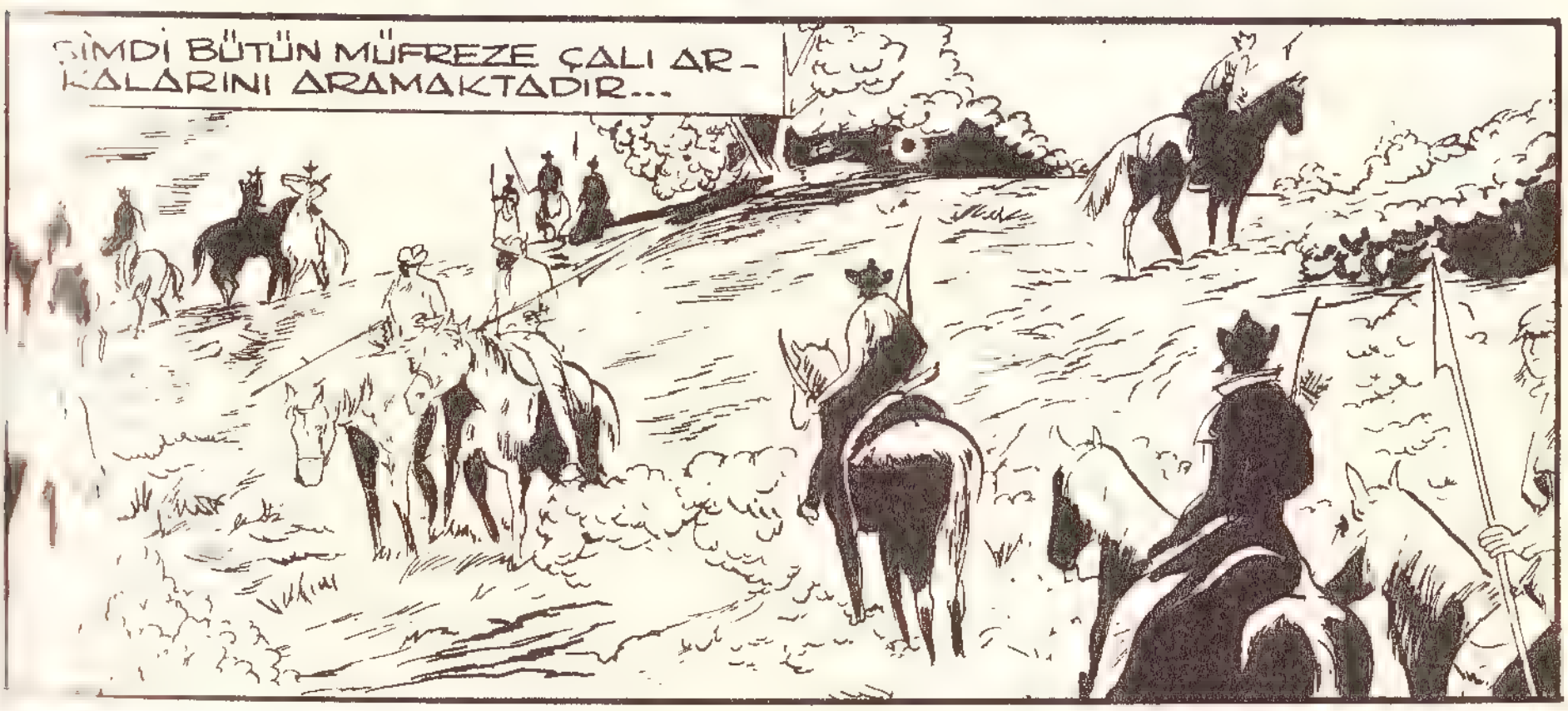
ŞİMDİ BÜTÜN MÜFREZE ÇALI ARKALARINI ARAMAKTADIR...

NAL SESLERİ TİMURUN YANINA KADAR SOKULUR...

BU SEFER HAPI YUTTUM GALİBA..

TİMUR KENDİNİ ÇALILAR ARASINA ATTIĞI ANDA BİR MIZRAK YANAĞINI YALIYARAK GEÇER...

ATLILAR ÇALILAR ARASINA GELİŞİ GÜZEL MIZRAK SALLAMAKTADIR.. BU YÜZDENTİMUR İÇİN HENÜZ TEHLİKE GEÇMİŞ DEĞİLDİR...

UCUZ KURTULDUM..

ONÜNDEN GEÇEN BİR ASKERİN ÜZERİNE SIÇRAR...

-ELİYLE AĞZINI TIKAYIP AL AŞAĞI EDER...

VE SONRA ATA ATLAYIP NEHRE DOĞRU SÜRER...

İŞTE!...

FAKAT NEHİRLE KENDİ ARASINDA ÜÇ ATLI BELİRİR... BAŞKA ÇARE OLMADIĞINDAN TİMUR ONLARA SALDIRIR...

İLK İKİSİNİ ATLATIR VE TAM KAÇARKEN...

ÜÇÜNCÜ ASKERİN BALTASI BİNDİĞİ ATIN BAŞINA İNER..

ZAVALLI HAYVAN KAPAKLANIR VE BİR TOZ BULUTU KALKAR... TİMUR TOZ BULUTU İÇERSİNDE YUVARLANIR...

YUVARLANA YUVARLANA NEHRE DÜŞER...

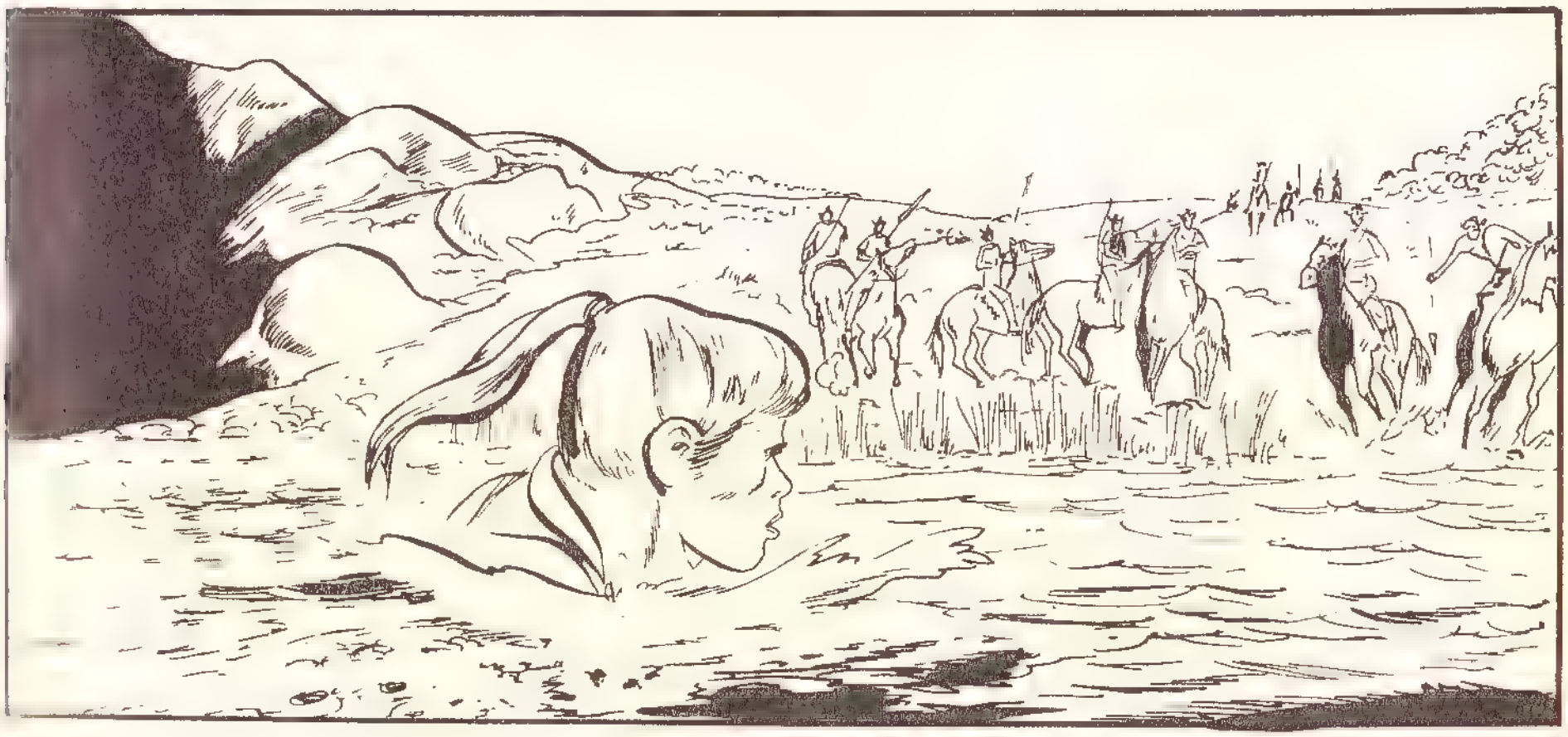

GELEN ATLILARI GÖREN TİMUR HEMEN SUYA DALAR VE SU ALTINDAN GİDER...

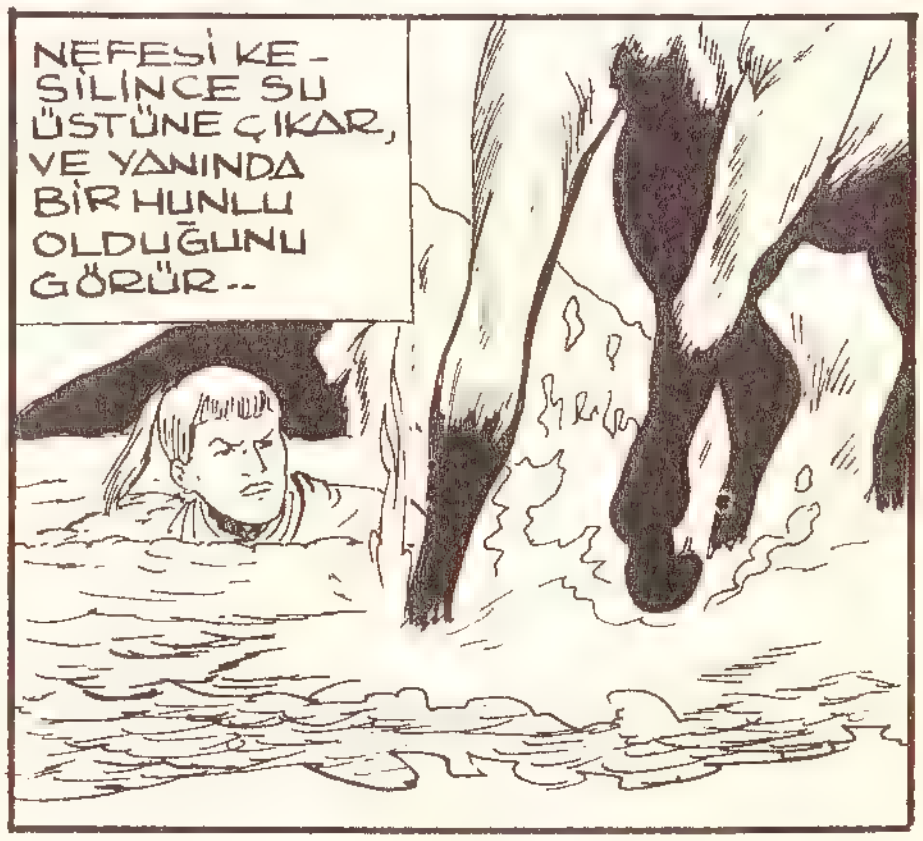
NEFESİ KESİLİNCE SU ÜSTÜNE ÇIKAR, VE YANINDA BİR HUNLU OLDUĞUNU GÖRÜR..

MIZRAĞI SAVUŞTURMAK İÇİN TEKRAR DALAR VE SAZLIĞA DOĞRU YÜZER...

BÜTÜN GAYRETİ İLE SAZLIK KISMA KAÇABİLDİ VE CİĞERLERİNİ TEKRAR HAVA İLE DOLDURDU.. İLERİYE BAKTI...

HEPSİ BİRDEN ATLARI NEHRE SÜRER VE ONU ARARLAR...

SİZ AŞAĞI TARAFLARA BAKIN BİZ SAZLIKLARI ARAŞTIRACAĞIZ, HAYDİ!..

YEGÂNE ŞANSIM TEKRAR KAMPA DÖNMEK.. ESİRLERİN ARASINA KARIŞIRSAM KURTULURUM..

ÇALILIKLAR ARASINDAN TEKRAR SAHİLE ÇIKAR VE KAMPA DOĞRU SÜRÜNÜR...

YİNE ARABALAR ARASINDADIR..

İLERDEN BİRKAÇ ATLI KENDİ İSTİKÂMETİNE DOĞRU AT SÜRÜYOR-LARDI...

TİMUR İĞİLEREK ARABALAR ARASINDAN SÜRÜNEREK BÜYÜK ÇADIRIN YANINA KADAR GİDER...

İLERDEKİ BİR... MUHAFIZ BÖLÜĞÜ-NÜ GÖREN TİMUR ÇADIRA İYİCE YAKLAŞIR..

BU TARAFA GELİYORLAR..

İĞİLEN TİMUR BİR ANDA ÇADIRIN ETEĞİNDEN İÇERİ DALAR

HALİLLER, NİMETİ ÇANARLARI VE EŞYALAR ARASINDA DOĞRULUR

AH!.. BU ATA TİLÂNIN SESİ..

ATA İLE BERİUKLA KONUŞMAKTADIR.

YAMAN BİR GENÇMİŞ DOĞRUSU

ONUN ER GEÇ YAKALANACAĞINI BİLİYORUM.. BÖYLE BİR ASKERİM OLMASINI NE KADAR İSTERDİM..

ONU BÖLÜK KOMUTANI YAPARDIM.. NE DERSİN BEKTOR?..

BU KIZIL SAÇLI KÖPEĞİ HA?

ONU ELLERİM.. LE ÖLDÜRECEĞİM..

SİNİRLENME!.. BU BİRAZ FAZLA OLMAZMI..?

HERHALDE O KENDİ IRKINA İHANET ETMEZDİ...

BAK BAKALIM HALA YAKALANMAMIŞMI?..

BEKTOR GİDİNCE ATTİLÂ HARPTE ALINAN GANİMET-LERİ TETKİK EDER

TAM BU SIRADA TİMUR MEYDANA ÇIKAR... YERDE-Kİ HALILAR AYAK SESLERİNİ BELLİ ETMEZ.. ATTİLÂYA YAKLAŞIR...

DİKKAT... HUNLULARIN BAŞBUGU SES ÇIKARMA..

ATTİLA HİÇ HEYECAN ESERİ GÖSTERMEDEN DÖNER...

YAMANSIN TİMUR SENİN BU KADAR CES'UR SANMAMIŞTIM..

DEMEK BENİ ÖLDÜRECEKSİN!

BEN ASKERİM BAŞ-BUĞ, KATİL DEĞİL!..

AYRICA KARDEŞİMİDE SERBEST BIRAKTIN, SANA BORÇLUYUM.., BU BAKIMDAN SENİ ÖLDÜRMEYECEĞİM..

ANCAK BURADAN KURTULUNCA SENİ MAĞLUP ETMEK İÇİN VAR KUVVETİMLE ÇALIŞACAĞIM..

BRAVO!.. BU MEYDAN OKUMADAN HOŞLAN-DIM TİMUR..

O SIRADA BEKTOR TEKRAR ATTILANIN ÇADIRINA GELMEKTEDİR..

ÇADIRIN ÖRTÜSÜNÜ KALDIRAN BEKTOR TİMURU GÖRÜNCE ŞAŞKINLIKLA DURAKLAR..

SEN..? SEN HA? NASIL BURAYA GELDİN?

SAKİN OL BEKTOR..! TİMURLA BEN BİR ANLAŞMA YAPTIK..

NE ? DOSLUK, ANLAMASI HA?

NİHAYET ELİME DÜŞTÜN!

HAYIR SAVAŞ ANLAŞMASI..

BİRKAÇ ADAM YANINA AL VE TİMURU HUDUDA GÖTÜR BIRAK !...

TAMAMEN HÜRDÜR O...

FAKAT... FAKAT NASIL OLUR?..

NE DEDİN?..

BAŞBUĞ BENİM! DİKKAT ET SABRIMI TAŞIRMA...

DUYDUN MU ? ATİLLA. YA İTAATE MECBURSUN..

DEVAMI HAFTAYA

BAŞTANBAŞA RESİMLİ

ÇOCUK MASALLARI

FİATI : 60 KURUŞ

32 SAHİFE
TAMAMEN RESİMLİ OLARAK
PEK YAKINDA

ÇIKIYOR

MONTANA-HAFTALIK MECMUA SAYI-2
25-ŞUBAT-1964-BASKI NEBİOĞLU OFSET

SALI GÜNLERİ ÇIKAR. SAHİBİ: AHMET YAZICI. ADRES: NURU-SAİT YURDAGÜL. MESUL MÜDÜR: OSMANİYE CAD. YADİGÂR HAN KAT 2-NO. 12 CAĞALOĞLU İSTANBUL.